

Código:	PG-LIC-003
Nº da revisão:	00
Elaborador:	Gabriel Valentino de Oliveira
Aprovador:	Euzimar Rosado
Data da aprovação:	03/08/2018
Periodicidade da revisão:	Anual
Abrangência:	Corporativa
Classificação:	Público

## INSPEÇÕES AMBIENTAIS

### 1. Objetivo

Assegurar a conformidade ambiental nas atividades executadas pela Fundação Renova e contratadas, estabelecendo critérios para realização de inspeções ambientais.

### 2. Público alvo

Profissionais da área de Gestão Ambiental da Fundação Renova, das gerenciadoras, e de fornecedores de serviços que atuam em atividades potencialmente geradoras de impactos ambientais.

### 3. Documentos complementares

- PG-LIC-001 – Requisitos de Gestão Ambiental da Fundação Renova
- NBR ISO 14.001 – Sistemas de Gestão Ambiental

### 4. Responsabilidades

Quem elabora	Quem deve ser consultado	Quem aprova
Analista Socioambiental (Conformidade Ambiental)		Líder de Licenciamento e Conformidade Ambiental (Conformidade Ambiental)

### 5. Glossário

- Meio ambiente – circunvizinhança em que uma organização opera, incluindo ar, água, solo, recursos naturais flora, fauna, seres humanos e suas inter-relações (ABNT NBR ISO 14001:2004).
- Inspeção Ambiental – ação de verificação da conformidade de determinada prática, processo ou produto frente aos padrões que lhes são aplicáveis, apontando as conformidades, não conformidades e boas práticas em relatório de inspeção.
- Não conformidade ambiental – não atendimento de um requisito ambiental;
- Ação corretiva – ação para eliminar a causa de uma não conformidade identificada (ABNT NBR ISO 14001:2004).

Código:	PG-LIC-003
Nº da revisão:	00
Elaborador:	Gabriel Valentino de Oliveira
Aprovador:	Euzimar Rosado
Data da aprovação:	03/08/2018
Periodicidade da revisão:	Anual
Abrangência:	Corporativa
Classificação:	Público

## 6. Descrição do processo

O processo de Inspeção Ambiental deve seguir o seguinte fluxo:

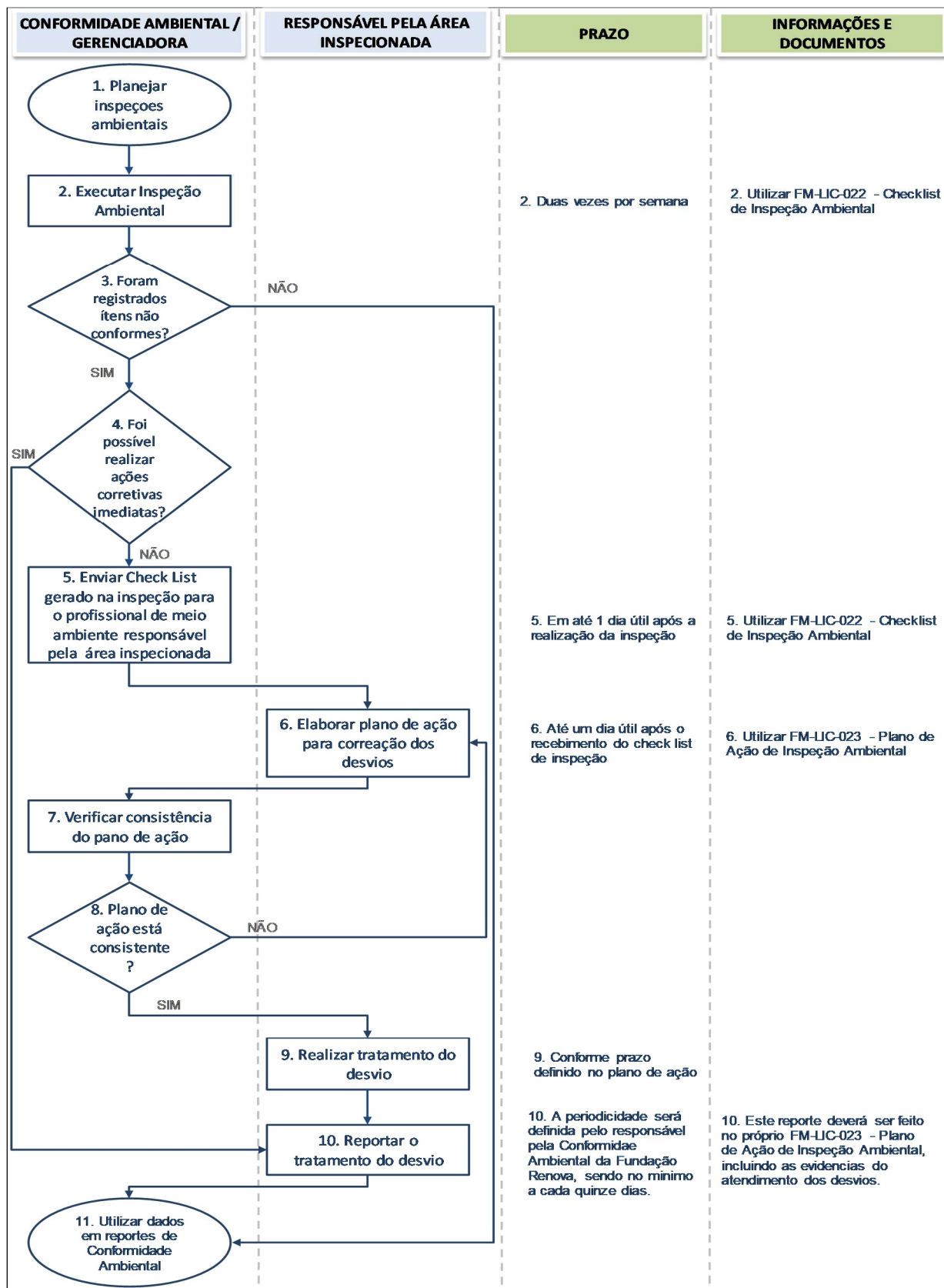

Código:	PG-LIC-003
Nº da revisão:	00
Elaborador:	Gabriel Valentino de Oliveira
Aprovador:	Euzimar Rosado
Data da aprovação:	03/08/2018
Periodicidade da revisão:	Anual
Abrangência:	Corporativa
Classificação:	Público

#### Notas sobre realização das inspeções:

- A inspeção deve verificar a conformidade ou desconformidade dos itens presentes no Checklist de inspeção ambiental, podendo ser registrados, no campo “Recomendações” outros itens verificados em campo.
- A qualquer momento, seja durante a realização de uma inspeção ambiental ou não, poderá ser feita a utilização do FM-LIC-024 - Registro de Não Conformidade, para o registro de situações que tenham causado impacto ambiental ou representem risco iminente ao Meio Ambiente. Nestes casos o documento deverá ser encaminhado para a área responsável para tratamento e acompanhamento das ações corretivas.
- As inspeções devem ser realizadas, preferencialmente, na presença do responsável pela área inspecionada ou empregado por ele designado.

#### 7. Resultados esperados

Indicador	Fórmula de Cálculo	Unid. de Medida	Sentido Desejado	Frequência de Medição	Fonte
Desvios identificados por inspeção	Número de desvios identificados / Número de Inspeções Registradas	Número	↓	Semestral	FM-LIC-022 - Checklist de Inspeção Ambiental
Ações corretivas resolvidas dentro do prazo	Número de ações corretivas resolvidas no prazo / Número de ações corretivas registradas	Número	↑	Semestral	FM-LIC-023 - Plano de Ação de Inspeção Ambiental

#### 8. Itens revisados em relação a última versão

Não se aplica

#### 9. Anexos

FM-LIC-022 - Checklist de Inspeção Ambiental

FM-LIC-023 - Plano de Ação de Inspeção Ambiental

FM-LIC-024 - Registro de Não Conformidade